

POSAVJE in DOLENJSKA

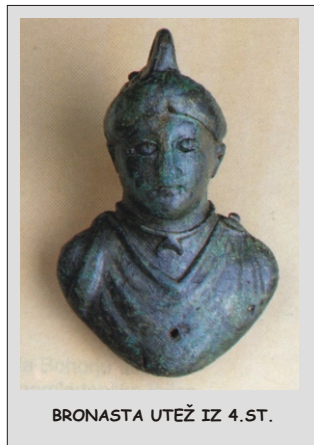

BRONASTA UTEŽ IZ 4. ST.

Tokrat vas bomo popeljali v Posavje, kjer je kar precej naše bogate zgodovine. Popeljali vas bomo na ogled gradov in muzejev. Na Dolenjskem si bomo ogledali samostan v Kostanjevici in se preko Otočca vrnili domov. Tako bomo spoznali SEVNICO z gradom in njegovo zbirko, grad RAJHENBURG, v BREŽICAH njihov grad z zbirko, KARTUZIJO PLETERJE in na koncu še KOSTANJEVIŠKO JAMO.



SEVNIŠKI GRAD

PROGRAM ENODNEVNEGA IZLETA:

Odhod sodobnega avtobusa iz Ljubljane ob 07.30 uri. Vožnja do SEVNICE, kjer bo naš prvi postanek za ogled gradu in njegove stalne zbirke (Šolski in Gasilski muzej, galerija in Lutrovska klet). V bližini je tudi Ajdovski gradec (po želji ga tudi obiščemo), kjer so našli veliko dokazov o naseljenosti tega kraja v preteklosti. Vso zgodovino pa bomo izvedeli od našega lokalnega vodnika.

Vožnjo bomo nadaljevali ob Savi do gradu RAJHENBURG, ki dominira na 400 m visoki skali in "obvladuje" celotno področje.

Naslednji postanek bo v BREŽICAH. Tu bomo obiskali grad in se seznanili z bogato zgodovino v sprehodu po muzejski zbirki. KOSTANJEVICA pa je naš naslednji cilj in obisk njihove jame. Zadnji del dneva bomo obiskali KARTUZIJO PLETERJE in ob multivizijski predstavi spoznali izjemno zgodovino tega samostana. Tu boste lahko kupili tudi njihove izdelke, nato pa še večerja v prijetnem gostišču.

Povratek domov po vaši željeni uri.

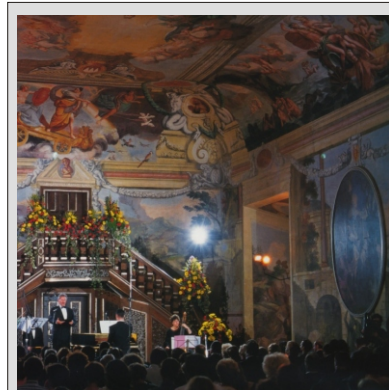

Znamenita Viteška dvorana v Brežiškem gradu



KOSTANJEVICA



PLETERJE - MUZEJ NA PROSTEM

CENA:

25,00 € - pri udeležbi 45 - 48 potnikov

30,00 € - pri udeležbi 40 - 44 potnikov

35,00 € - pri udeležbi 35 - 39 potnikov

Cena vključuje, najsodobnejši prevoz, vse takse za ceste in parkiranja, osnovno nezgodno zavarovanje, DDV, Vodenje in organizacijo.

DOPLAČILA: vse vstopnine in gostinske storitve lahko vključimo v osnovno ceno.

SPLOŠNI POGOJI POSLOVANJA so sestavni del ponudbe !

NATA

International d.o.o., Turistična agencija

Iška 129/a, 1292 IG, tel: 01 367 3088, 051 377390, fax: 367 3156

www.nata-int.si, e-mail: nata@nata-int.si